ขั้นตอนการเข้าร่วมประชุมสามัญผู้ถือหุ้นประจำปี 2561
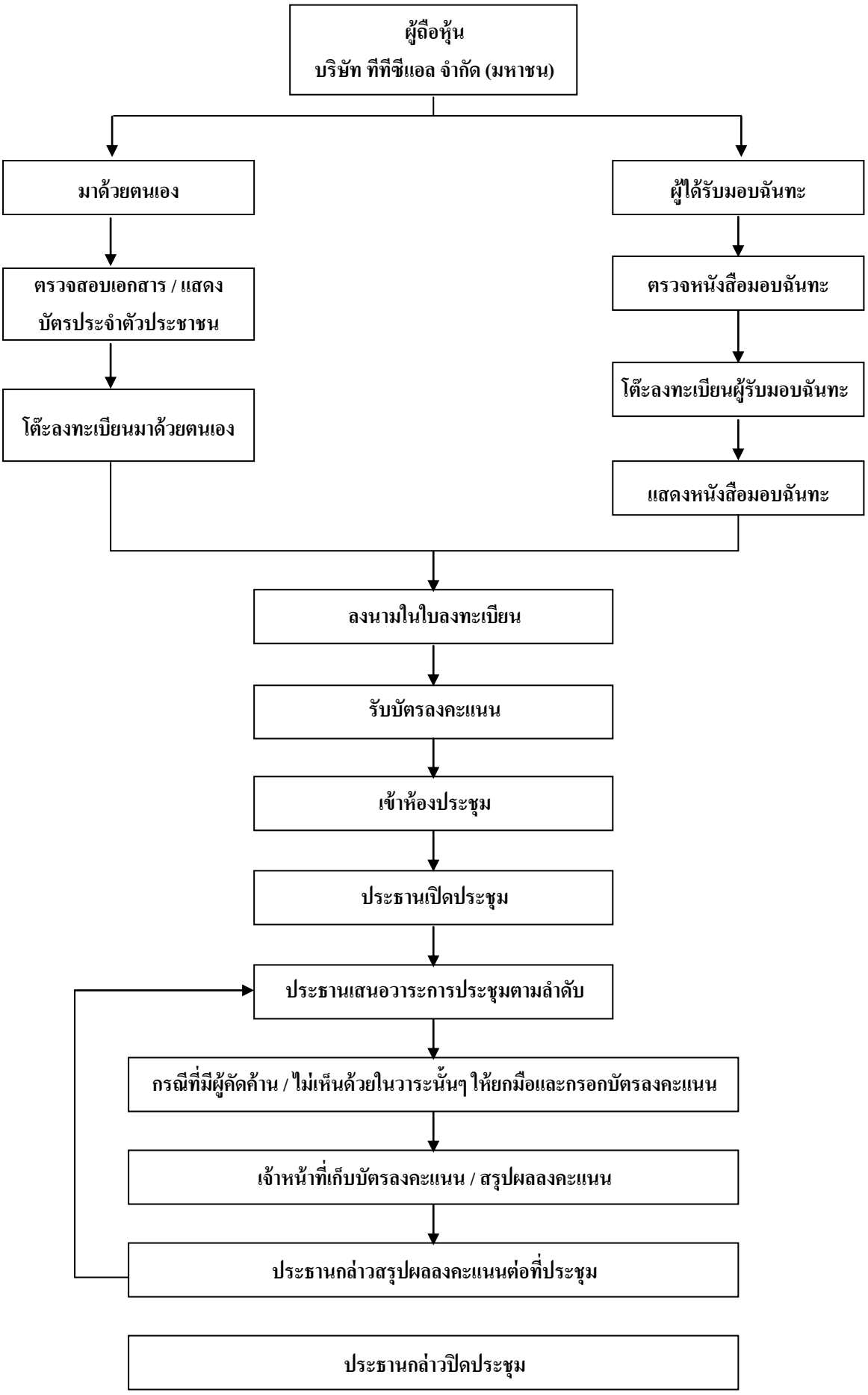
บริษัท ทีทีซีแอล จำกัด (มหาชน)